

BENVENUTI



MARSIGLIA

# *Il viaggio*

**Il viaggio è un percorso di trasformazione personale, un'opportunità di crescita che prepara l'individuo a esplorare nuovi confini. Attraverso nuove esperienze, sfide e incontri, si acquisiscono conoscenze, si sviluppano prospettive diverse e si ampliano orizzonti mentali. È nell'avventura che si fornisce alle persone la capacità di adattarsi, imparare e apprezzare la diversità, preparandole così a fronteggiare l'ignoto con apertura e saggezza.**

Gli studenti dell'Istituto Carlo Pisacane di Sapri nel Mediterraneo! Attraverso la guida di Giulio e Maria Gabriella, esploreremo Marsiglia, immergendoci nelle sue ricche tradizioni, scoprendo luoghi incantevoli e abbracciando culture diverse. Siate pronti per un'esperienza indimenticabile!



INTRODUZIONE



*MSC*

WORLD EUROPA

**MSC World Europa è la prima nave a propulsione GNL della flotta MSC Crociere ed è dotata di un sistema di trattamento delle acque reflue di nuova generazione e di altre tecnologie ambientali all'avanguardia, contribuendo ad un altro significativo passo avanti nell'impegno di MSC per la tutela dell'ambiente.**

**MSC World Europa è caratterizzata da tecnologie green rivoluzionarie e porta la flotta di MSC molto più vicina all'obiettivo finale delle "operazioni a emissioni zero".**

**I motori alimentati a GNL garantiscono:**

- riduzione del 99% delle emissioni di SOx1**
- riduzione dell'85% delle emissioni di NOx1**
- riduzione del 25% dei gas serra (GHG)**
- maggiore eliminazione di particolato nei gasi di scarico**

# STORIA DI MARSIGLIA

Marsiglia è la più grande città della Francia meridionale, capoluogo della regione Provenza-Alpi-Costa Azzurra e del dipartimento delle Bocche del Rodano, oltre che il primo porto della Francia, del Mediterraneo e quarto a livello europeo.[2] Fondata dai Greci durante l'Antichità, seconda città per numero di abitanti, è una delle più antiche città francesi. Considerando il numero di abitanti della sola municipalità risulta la seconda città della Francia, dopo Parigi.





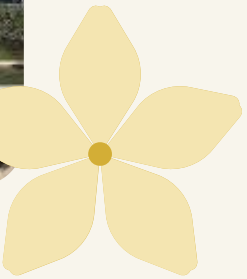
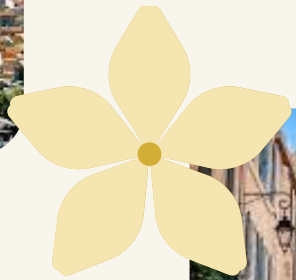
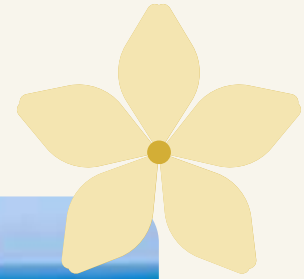
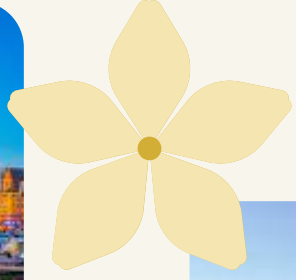

# *Le 5 Meraviglie Di Marsiglia*

- **Vieux Port**
- **Chateaux d'IF**
- **Notre Dame de la Garde**
- **Le Panier**
- **Palais Longchamp**

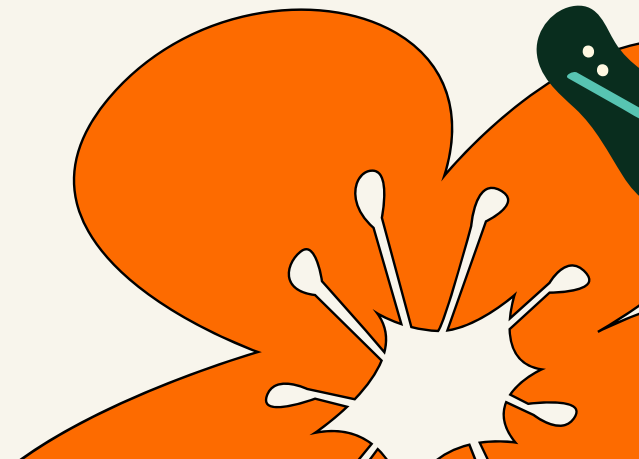
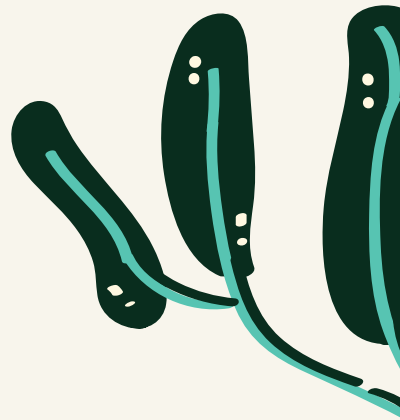



# VIEUX PORT

*Carnya*

il Viex Port o Porto Vecchio di Marsiglia, situato in un'antica insenatura tra il forte Saint-Jean e il forte Saint-Nicholas.

Il porto vi regalerà uno scorcio della vita marsigliese, con il suo mercato del pesce, con il via vai di barche e yacht, con il susseguirsi di bar e locali. Questa zona di Marsiglia un tempo era il centro economico e storico-culturale della città e oggi è diventato un importante centro turistico.

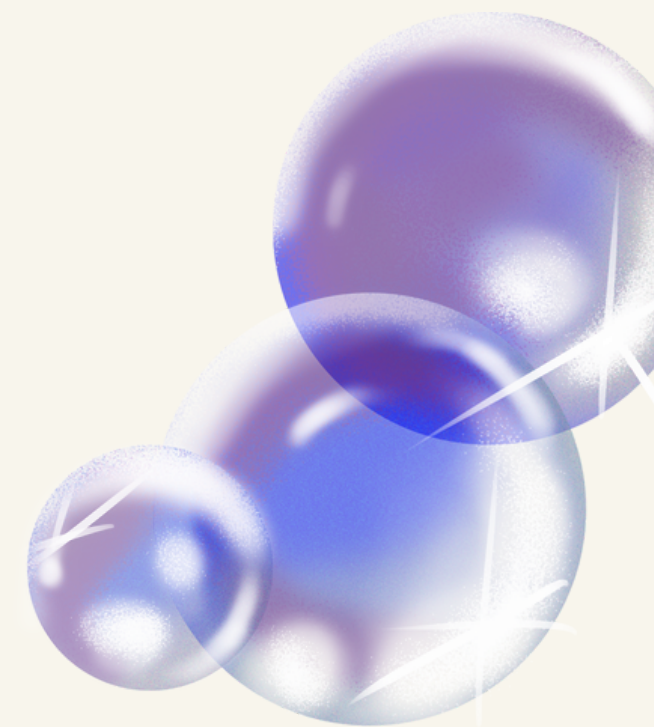





# CHATEAUX D'IF.

Un'altra meraviglia da vedere a Marsiglia è lo Chateaxu d'If, uno splendido castello costruito su un'isoletta di fronte al golfo di Marsiglia. Il castello aveva la funzione di prigione e pare che abbia ospitato anche il Conte di Montecristo, nei racconti di Dumas. Per raggiungere l'isola si può prendere un traghetto dal porto di Marsiglia. Questo arcipelago fa parte del "Parco nazionale dei Calanchi", che vi incanterà con i suoi luoghi incontaminati bagnati dal Mediterraneo.

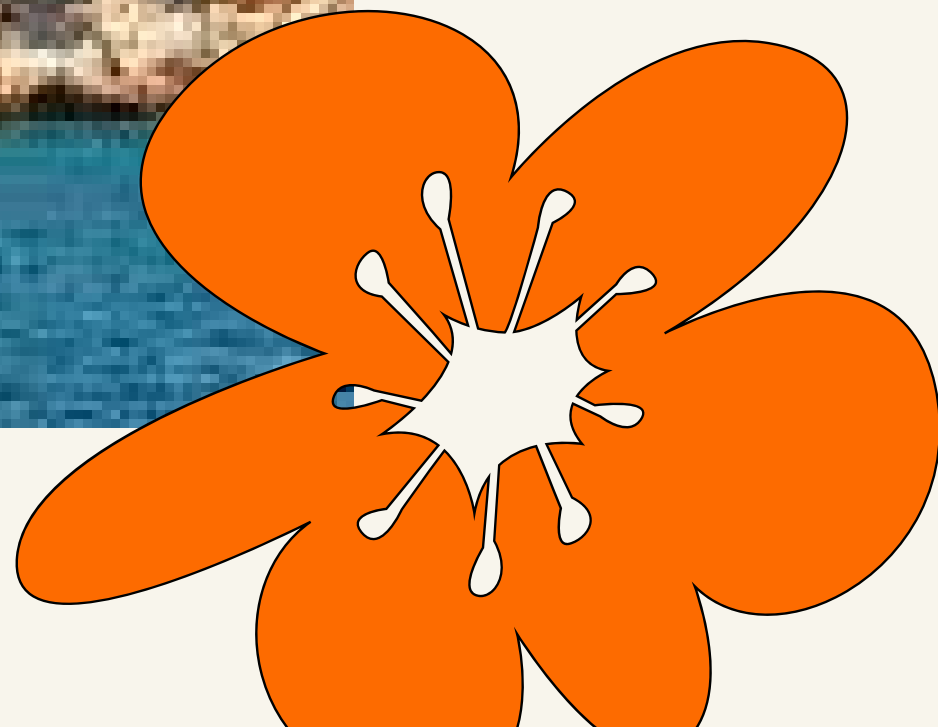



# Notre dame

Tra gli altri monumenti da vedere a Marsiglia c'è la basilica di "Notre Dame de la Garde", collocata sul punto più alto della città. La basilica fu fatta costruire sul finire del 1850 ed è un esempio di architettura neo-bizantina. All'esterno della basilica potete ammirare la statua della "Vergine con il bambino", famosa per le sue grandi dimensioni, tanto che è possibile ammirarla da più punti della città e persino in mare.





# Le Panier



**Le Panier è il quartiere più antico di Marsiglia. Se andrete a visitare queste vie vi sentirete per un attimo al quartiere Montmartre di Parigi. Qui troverete negozietti e botteghe artigianali e artisti in giro per le viuzze del quartiere pronti a deliziare i visitatori. A Le Panier potrete acquistare numerosi articoli vintage e il rinomato sapone di Marsiglia a prezzi modici.**







# Palais Longchamp



**Il Palazzo Longchamp è un capolavoro del 1800. L'edificio fu fatto costruire per celebrare la costruzione del canale che doveva trasportare l'acqua del fiume Durance fino in città. Il Palazzo ospita il Museo delle Belle Arti e il Museo di Storia Naturale ed è circondato da uno splendido parco. All'ingresso si possono ammirare la statua dei leoni e delle tigri di Bayre e la fontana monumentale al centro del colonnato di Cavalier.**





---

presentato da  
MariaGabriella Pellegrino e Giulio Castellacci  
classe 3<sup>^</sup> sez. A IPSEOA  
IIS C. PISACANE- SAPRI